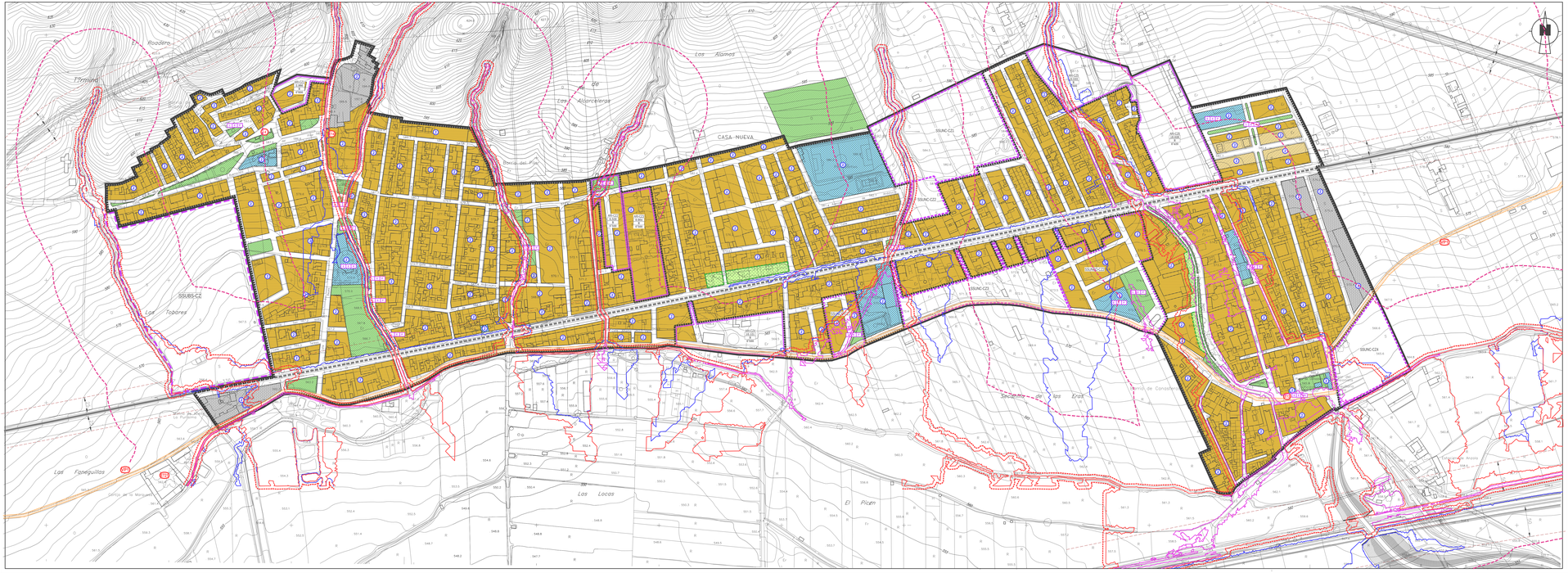
Rodeiro
Termino
Los Álamos
Los Alcorcilerías
CASA-NUEVA
Barcia del Río
SSUNC-CZ
SSUNC-CZ1
SSUNC-CZ2
SSUNC-CZ3
SSUNC-CZ4
SSUBS-CZ
Los Tobares
Las Fanequillas
Los Locos
El Picón
Sequeiro de las Eras
Cruce de Carretera
Cruce de Ferrocarril
Cruce de Ríos
Cruce de Canales
Cruce de Ríos y Canales
Cruce de Ríos y Ferrocarril
Cruce de Ríos y Carretera
Cruce de Ríos y Carretera y Ferrocarril
Cruce de Carretera y Ferrocarril
Cruce de Canales y Carretera
Cruce de Canales y Carretera y Ferrocarril
Cruce de Canales y Ferrocarril
Cruce de Canales y Ríos
Cruce de Canales y Ríos y Carretera
Cruce de Canales y Ríos y Carretera y Ferrocarril
Cruce de Canales y Ríos y Ferrocarril
Cruce de Ríos y Canales y Carretera
Cruce de Ríos y Canales y Carretera y Ferrocarril
Cruce de Ríos y Canales y Ferrocarril
Cruce de Ríos y Canales y Ríos
Cruce de Ríos y Canales y Ríos y Carretera
Cruce de Ríos y Canales y Ríos y Carretera y Ferrocarril
Cruce de Ríos y Canales y Ríos y Ferrocarril
Cruce de Ríos y Canales y Ríos y Ríos
Cruce de Ríos y Canales y Ríos y Ríos y Carretera
Cruce de Ríos y Canales y Ríos y Ríos y Carretera y Ferrocarril
Cruce de Ríos y Canales y Ríos y Ríos y Ferrocarril
Cruce de Ríos y Canales y Ríos y Ríos y Ríos
Cruce de Ríos y Canales y Ríos y Ríos y Ríos y Carretera
Cruce de Ríos y Canales y Ríos y Ríos y Ríos y Carretera y Ferrocarril
Cruce de Ríos y Canales y Ríos y Ríos y Ríos y Ferrocarril
Cruce de Ríos y Canales y Ríos y Ríos y Ríos y Ríos
Cruce de Ríos y Canales y Ríos y Ríos y Ríos y Ríos y Carretera
Cruce de Ríos y Canales y Ríos y Ríos y Ríos y Ríos y Carretera y Ferrocarril
Cruce de Ríos y Canales y Ríos y Ríos y Ríos y Ríos y Ferrocarril
Cruce de Ríos y Canales y Ríos y Ríos y Ríos y Ríos y Ríos
Cruce de Ríos y Canales y Ríos y Ríos y Ríos y Ríos y Ríos y Carretera
Cruce de Ríos y Canales y Ríos y Ríos y Ríos y Ríos y Ríos y Carretera y Ferrocarril
Cruce de Ríos y Canales y Ríos y Ríos y Ríos y Ríos y Ríos y Ferrocarril
Cruce de Ríos y Canales y Ríos y Ríos y Ríos y Ríos y Ríos y Ríos
Cruce de Ríos y Canales y Ríos y Ríos y Ríos y Ríos y Ríos y Ríos y Carretera
Cruce de Ríos y Canales y Ríos y Ríos y Ríos y Ríos y Ríos y Ríos y Carretera y Ferrocarril
Cruce de Ríos y Canales y Ríos y Ríos y Ríos y Ríos y Ríos y Ríos y Ferrocarril
Cruce de Ríos y Canales y Ríos y Ríos y Ríos y Ríos y Ríos y Ríos y Ríos
Cruce de Ríos y Canales y Ríos y Ríos y Ríos y Ríos y Ríos y Ríos y Ríos y Carretera
Cruce de Ríos y Canales y Ríos y Ríos y Ríos y Ríos y Ríos y Ríos y Ríos y Carretera y Ferrocarril
Cruce de Ríos y Canales y Ríos y Ríos y Ríos y Ríos y Ríos y Ríos y Ríos y Ferrocarril
Cruce de Ríos y Canales y Ríos y Ríos y Ríos y Ríos y Ríos y Ríos y Ríos y Ríos
Cruce de Ríos y Canales y Ríos y Ríos y Ríos y Ríos y Ríos y Ríos y Ríos y Ríos y Carretera
Cruce de Ríos y Canales y Ríos y Ríos y Ríos y Ríos y Ríos y Ríos y Ríos y Ríos y Carretera y Ferrocarril
Cruce de Ríos y Canales y Ríos y Ríos y Ríos y Ríos y Ríos y Ríos y Ríos y Ríos y Ferrocarril
Cruce de Ríos y Canales y Ríos y Ríos y Ríos y Ríos y Ríos y Ríos y Ríos y Ríos y Ríos
Cruce de Ríos y Canales y Ríos y Ríos y Ríos y Ríos y Ríos y Ríos y Ríos y Ríos y Ríos y Carretera
Cruce de Ríos y Canales y Ríos y Ríos y Ríos y Ríos y Ríos y Ríos y Ríos y Ríos y Ríos y Carretera y Ferrocarril
Cruce de Ríos y Canales y Ríos y Ríos y Ríos y Ríos y Ríos y Ríos y Ríos y Ríos y Ríos y Ferrocarril
Cruce de Ríos y Canales y Ríos y Ríos y Ríos y Ríos y Ríos y Ríos y Ríos y Ríos y Ríos y Ríos
Cruce de Ríos y Canales y Ríos y Ríos y Ríos y Ríos y Ríos y Ríos y Ríos y Ríos y Ríos y Ríos y Carretera
Cruce de Ríos y Canales y Ríos y Ríos y Ríos y Ríos y Ríos y Ríos y Ríos y Ríos y Ríos y Ríos y Carretera y Ferrocarril
Cruce de Ríos y Canales y Ríos y Ríos y Ríos y Ríos y Ríos y Ríos y Ríos y Ríos y Ríos y Ríos y Ferrocarril
Cruce de Ríos y Canales y Ríos y Ríos y Ríos y Ríos y Ríos y Ríos y Ríos y Ríos y Ríos y Ríos y Ríos
Cruce de Ríos y Canales y Ríos y Ríos y Ríos y Ríos y Ríos y Ríos y Ríos y Ríos y Ríos y Ríos y Ríos y Carretera
Cruce de Ríos y Canales y Ríos y Ríos y Ríos y Ríos y Ríos y Ríos y Ríos y Ríos y Ríos y Ríos y Ríos y Carretera y Ferrocarril
Cruce de Ríos y Canales y Ríos y Ríos y Ríos y Ríos y Ríos y Ríos y Ríos y Ríos y Ríos y Ríos y Ríos y Ferrocarril
Cruce de Ríos y Canales y Ríos y Ríos y Ríos y Ríos y Ríos y Ríos y Ríos y Ríos y Ríos y Ríos y Ríos y Ríos
Cruce de Ríos y Canales y Ríos y Ríos y Ríos y Ríos y Ríos y Ríos y Ríos y Ríos y Ríos y Ríos y Ríos y Ríos y Carretera
Cruce de Ríos y Canales y Ríos y Ríos y Ríos y Ríos y Ríos y Ríos y Ríos y Ríos y Ríos y Ríos y Ríos y Ríos y Carretera y Ferrocarril
Cruce de Ríos y Canales y Ríos y Ríos y Ríos y Ríos y Ríos y Ríos y Ríos y Ríos y Ríos y Ríos y Ríos y Ríos y Ferrocarril
Cruce de Ríos y Canales y Ríos y Ríos y Ríos y Ríos y Ríos y Ríos y Ríos y Ríos y Ríos y Ríos y Ríos y Ríos y Ríos
Cruce de Ríos y Canales y Ríos y Ríos y Ríos y Ríos y Ríos y Ríos y Ríos y Ríos y Ríos y Ríos y Ríos y Ríos y Ríos y Carretera
Cruce de Ríos y Canales y Ríos y Ríos y Ríos y Ríos y Ríos y Ríos y Ríos y Ríos y Ríos y Ríos y Ríos y Ríos y Ríos y Carretera y Ferrocarril
Cruce de Ríos y Canales y Ríos y Ríos y Ríos y Ríos y Ríos y Ríos y Ríos y Ríos y Ríos y Ríos y Ríos y Ríos y Ríos y Ferrocarril
Cruce de Ríos y Canales y Ríos y Ríos y Ríos y Ríos y Ríos y Ríos y Ríos y Ríos y Ríos y Ríos y Ríos y Ríos y Ríos y Ríos
Cruce de Ríos y Canales y Ríos y Ríos y Ríos y Ríos y Ríos y Ríos y Ríos y Ríos y Ríos y Ríos y Ríos y Ríos y Ríos y Ríos y Carretera
Cruce de Ríos y Canales y Ríos y Ríos y Ríos y Ríos y Ríos y Ríos y Ríos y Ríos y Ríos y Ríos y Ríos y Ríos y Ríos y Ríos y Carretera y Ferrocarril
Cruce de Ríos y Canales y Ríos y Ríos y Ríos y Ríos y Ríos y Ríos y Ríos y Ríos y Ríos y Ríos y Ríos y Ríos y Ríos y Ríos y Ferrocarril
Cruce de Ríos y Canales y Ríos y Ríos y Ríos y Ríos y Ríos y Ríos y Ríos y Ríos y Ríos y Ríos y Ríos y Ríos y Ríos y Ríos y Ríos
Cruce de Ríos y Canales y Ríos y Ríos y Ríos y Ríos y Ríos y Ríos y Ríos y Ríos y Ríos y Ríos y Ríos y Ríos y Ríos y Ríos y Ríos y Carretera
Cruce de Ríos y Canales y Ríos y Ríos y Ríos y Ríos y Ríos y Ríos y Ríos y Ríos y Ríos y Ríos y Ríos y Ríos y Ríos y Ríos y Ríos y Carretera y Ferrocarril
Cruce de Ríos y Canales y Ríos y Ríos y Ríos y Ríos y Ríos y Ríos y Ríos y Ríos y Ríos y Ríos y Ríos y Ríos y Ríos y Ríos y Ríos y Ferrocarril
Cruce de Ríos y Canales y Ríos y Ríos y Ríos y Ríos y Ríos y Ríos y Ríos y Ríos y Ríos y Ríos y Ríos y Ríos y Ríos y Ríos y Ríos y Ríos
Cruce de Ríos y Canales y Ríos y Ríos y Ríos y Ríos y Ríos y Ríos y Ríos y Ríos y Ríos y Ríos y Ríos y Ríos y Ríos y Ríos y Ríos y Ríos y Carretera
Cruce de Ríos y Canales y Ríos y Ríos y Ríos y Ríos y Ríos y Ríos y Ríos y Ríos y Ríos y Ríos y Ríos y Ríos y Ríos y Ríos y Ríos y Ríos y Carretera y Ferrocarril
Cruce de Ríos y Canales y Ríos y Ríos y Ríos y Ríos y Ríos y Ríos y Ríos y Ríos y Ríos y Ríos y Ríos y Ríos y Ríos y Ríos y Ríos y Ríos y Ferrocarril
Cruce de Ríos y Canales y Ríos y Ríos y Ríos y Ríos y Ríos y Ríos y Ríos y Ríos y Ríos y Ríos y Ríos y Ríos y Ríos y Ríos y Ríos y Ríos y Ríos
Cruce de Ríos y Canales y Ríos y Ríos y Ríos y Ríos y Ríos y Ríos y Ríos y Ríos y Ríos y Ríos y Ríos y Ríos y Ríos y Ríos y Ríos y Ríos y Ríos y Carretera
Cruce de Ríos y Canales y Ríos y Ríos y Ríos y Ríos y Ríos y Ríos y Ríos y Ríos y Ríos y Ríos y Ríos y Ríos y Ríos y Ríos y Ríos y Ríos y Ríos y Carretera y Ferrocarril
Cruce de Ríos y Canales y Ríos y Ríos y Ríos y Ríos y Ríos y Ríos y Ríos y Ríos y Ríos y Ríos y Ríos y Ríos y Ríos y Ríos y Ríos y Ríos y Ríos y Ferrocarril
Cruce de Ríos y Canales y Ríos y Ríos y Ríos y Ríos y Ríos y Ríos y Ríos y Ríos y Ríos y Ríos y Ríos y Ríos y Ríos y Ríos y Ríos y Ríos y Ríos y Ríos
Cruce de Ríos y Canales y Ríos y Ríos y Ríos y Ríos y Ríos y Ríos y Ríos y Ríos y Ríos y Ríos y Ríos y Ríos y Ríos y Ríos y Ríos y Ríos y Ríos y Ríos y Carretera
Cruce de Ríos y Canales y Ríos y Ríos y Ríos y Ríos y Ríos y Ríos y Ríos y Ríos y Ríos y Ríos y Ríos y Ríos y Ríos y Ríos y Ríos y Ríos y Ríos y Ríos y Carretera y Ferrocarril
Cruce de Ríos y Canales y Ríos y Ríos y Ríos y Ríos y Ríos y Ríos y Ríos y Ríos y Ríos y Ríos y Ríos y Ríos y Ríos y Ríos y Ríos y Ríos y Ríos y Ríos y Ferrocarril
Cruce de Ríos y Canales y Ríos y Ríos y Ríos y Ríos y Ríos y Ríos y Ríos y Ríos y Ríos y Ríos y Ríos y Ríos y Ríos y Ríos y Ríos y Ríos y Ríos y Ríos y Ríos
Cruce de Ríos y Canales y Ríos y Ríos y Ríos y Ríos y Ríos y Ríos y Ríos y Ríos y Ríos y Ríos y Ríos y Ríos y Ríos y Ríos y Ríos y Ríos y Ríos y Ríos y Ríos y Carretera
Cruce de Ríos y Canales y Ríos y Ríos y Ríos y Ríos y Ríos y Ríos y Ríos y Ríos y Ríos y Ríos y Ríos y Ríos y Ríos y Ríos y Ríos y Ríos y Ríos y Ríos y Ríos y Carretera y Ferrocarril
Cruce de Ríos y Canales y Ríos y Ríos y Ríos y Ríos y Ríos y Ríos y Ríos y Ríos y Ríos y Ríos y Ríos y Ríos y Ríos y Ríos y Ríos y Ríos y Ríos y Ríos y Ríos y Ferrocarril
Cruce de Ríos y Canales y Ríos
Cruce de Ríos y Canales y Ríos y Carretera
Cruce de Ríos y Canales y Ríos y Carretera y Ferrocarril
Cruce de Ríos y Canales y Ríos y Ferrocarril
Cruce de Ríos y Canales y Ríos
Cruce de Ríos y Canales y Ríos y Carretera
Cruce de Ríos y Canales y Ríos y Carretera y Ferrocarril
Cruce de Ríos y Canales y Ríos y Ferrocarril
Cruce de Ríos y Canales y Ríos
Cruce de Ríos y Canales y Ríos y Carretera
Cruce de Ríos y Canales y Ríos y Carretera y Ferrocarril
Cruce de Ríos y Canales y Ríos y Ferrocarril
Cruce de Ríos y Canales y Ríos
Cruce de Ríos y Canales y Ríos y Carretera
Cruce de Ríos y Canales y Ríos y Carretera y Ferrocarril
Cruce de Ríos y Canales y Ríos y Ferrocarril
Cruce de Ríos y Canales y Ríos
Cruce de Ríos y Canales y Ríos y Carretera
Cruce de Ríos y Canales y Ríos y Carretera y Ferrocarril
Cruce de Ríos y Canales y Ríos y Ferrocarril
Cruce de Ríos y Canales y Ríos
Cruce de Ríos y Canales y Ríos y Carretera
Cruce de Ríos y Canales y Ríos y Carretera y Ferrocarril
Cruce de Ríos y Canales y Ríos y Ferrocarril
Cruce de Ríos y Canales y Ríos
Cruce de Ríos y Canales y Ríos y Carretera
Cruce de Ríos y Canales y Ríos y Carretera y Ferrocarril
Cruce de Ríos y Canales y Ríos y Ferrocarril
Cruce de Ríos y Canales y Ríos
Cruce de Ríos y Canales y Ríos y Carretera
Cruce de Ríos y Canales y Ríos y Carretera y Ferrocarril
Cruce de Ríos y Canales y Ríos y Ferrocarril
Cruce de Ríos y Canales y Ríos
Cruce de Ríos y Canales y Ríos y Carretera
Cruce de Ríos y Canales y Ríos y Carretera y Ferrocarril
Cruce de Ríos y Canales y Ríos y Ferrocarril
Cruce de Ríos y Canales y Ríos
Cruce de Ríos y Canales y Ríos y Carretera
Cruce de Ríos y Canales y Ríos y Carretera y Ferrocarril
Cruce de Ríos y Canales y Ríos y Ferrocarril
Cruce de Ríos y Canales y Ríos
Cruce de Ríos y Canales y Ríos y Carretera
Cruce de Ríos y Canales y Ríos y Carretera y Ferrocarril
Cruce de Ríos y Canales y Ríos y Ferrocarril
Cruce de Ríos y Canales y Ríos
Cruce de Ríos y Canales y Ríos y Carretera
Cruce de Ríos y Canales y Ríos y Carretera y Ferrocarril
Cruce de Ríos y Canales y Ríos y Ferrocarril
Cruce de Ríos y Canales y Ríos
Cruce de Ríos y Canales y Ríos y Carretera
Cruce de Ríos y Canales y Ríos y Carretera y Ferrocarril
Cruce de Ríos y Canales y Ríos y Ferrocarril
Cruce de Ríos y Canales y Ríos
Cruce de Ríos y Canales y Ríos y Carretera
Cruce de Ríos y Canales y Ríos y Carretera y Ferrocarril
Cruce de Ríos y Canales y Ríos y Ferrocarril
Cruce de Ríos y Canales y Ríos
Cruce de Ríos y Canales y Ríos y Carretera
Cruce de Ríos y Canales y Ríos y Carretera y Ferrocarril
Cruce de Ríos y Canales y Ríos y Ferrocarril
Cruce de Ríos y Canales y Ríos
Cruce de Ríos y Canales y Ríos y Carretera
Cruce de Ríos y Canales y Ríos y Carretera y Ferrocarril
Cruce de Ríos y Canales y Ríos y Ferrocarril
Cruce de Ríos y Canales y Ríos
Cruce de Ríos y Canales y Ríos y Ríos y Ríos y Ríos y Ríos y Ríos y Ríos y Ríos y