

DILIGENCIA.- Para hacer constar que el presente Plano fué aprobado por el Ayuntamiento Pleno, en sesión celebrada el día 27 de mayo de 1.993 (subsanción de deficiencias apreciadas por la C.P.U.).
 Sustituye al Plano de su número aprobado inicial y provisionalmente.
 Pinos Puente, a 28 de mayo de 1.993
 El Secretario,

MUNICIPIO DE PINOS PUENTE.



REVISIÓN DE LAS NORMAS SUBSIDIARIAS DE PLANEAMIENTO MUNICIPAL

USOS PORMENORIZADOS EN SUELO URBANO

RESIDENCIAL	Intensiva (Manzana Cercada)	SERVICIOS E INSTITUCIONES	Religioso
	Extensiva (Bloque)		Deportivo
	Tradicional (Vivienda Rural)		Educacional
	Doble Calleja		Institucional
	Unifamiliar Adosada		Sanitario
	Unifamiliar Alada		Comercio
			Mercaado
INDUSTRIAL	Pulsante		Infraestructura
	Zona		
	Industria Urbana		
		SOMA VERDE	

ENRIQUE OLIVERO ROJAS, arquitecto CD. JOSÉ LUIS MARTÍNEZ MUÑOZ, abogado.
 9/20
 Granada, Enero 1992



PROMOTOR: Rafael Muñoz Lorca

ESTUDIO DE DETALLE PARA LA APERTURA DE VIAL SECUNDARIO DEL SECTOR 27 EN CASANUEVA - PINOS PUENTE (GRANADA)

E: 1/5.000

Arquitecto

J. Garzón Requena

1

SITUACIÓN

Para descargar una copia de este documento consulte la siguiente página web

Código Seguro de Validación 46b5e3799cd344fa96e5045591c8deb6001

Url de validación <https://sedesimplifica03.abiscloud.com/abis/idi/arx/idiarxabsaweb/castellano/asp/verificadorfirma.asp?nodeabsisini=044>

Metadatos Origen: Origen ciudadano Estado de elaboración: Original



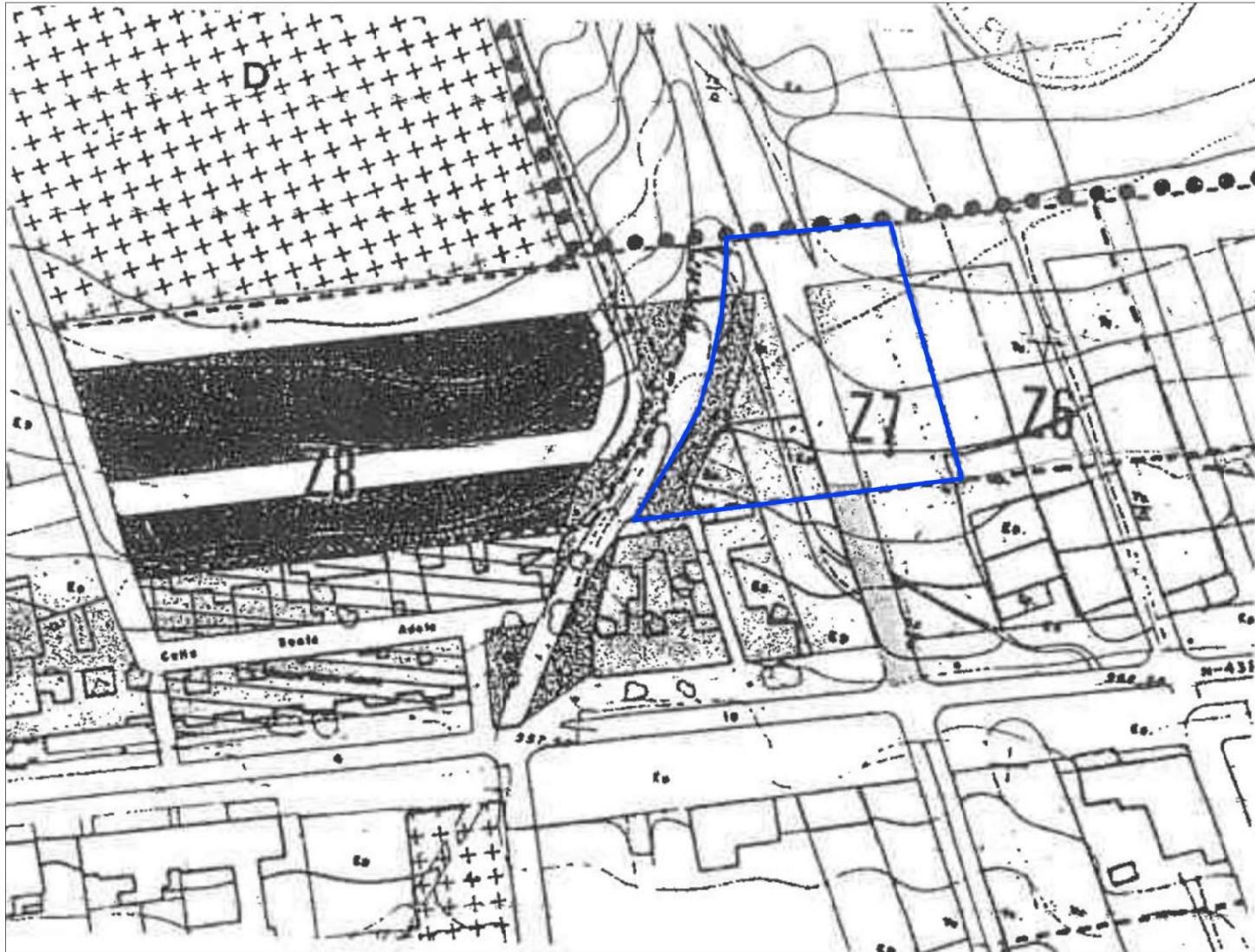

PROMOTOR: Rafael Muñoz Lorca

ESTUDIO DE DETALLE PARA LA APERTURA DE VIAL SECUNDARIO
DEL SECTOR Z7 EN CASANUEVA - PINOS PUENTE (GRANADA)



E: 1/1000

Arquitecto

J. Garzón Requena

2

EMPLAZAMIENTO

Para descargar una copia de este documento consulte la siguiente página web

Código Seguro de Validación 46b5e3799cd344fa96e5045591c8deb6001

Url de validación <https://sedesimplifica03.abiscloud.com/abis/idi/arx/idiarxabsaweb/castellano/asp/verificadorfirma.asp?nodeabsisini=044>

Metadatos Origen: Origen ciudadano Estado de elaboración: Original



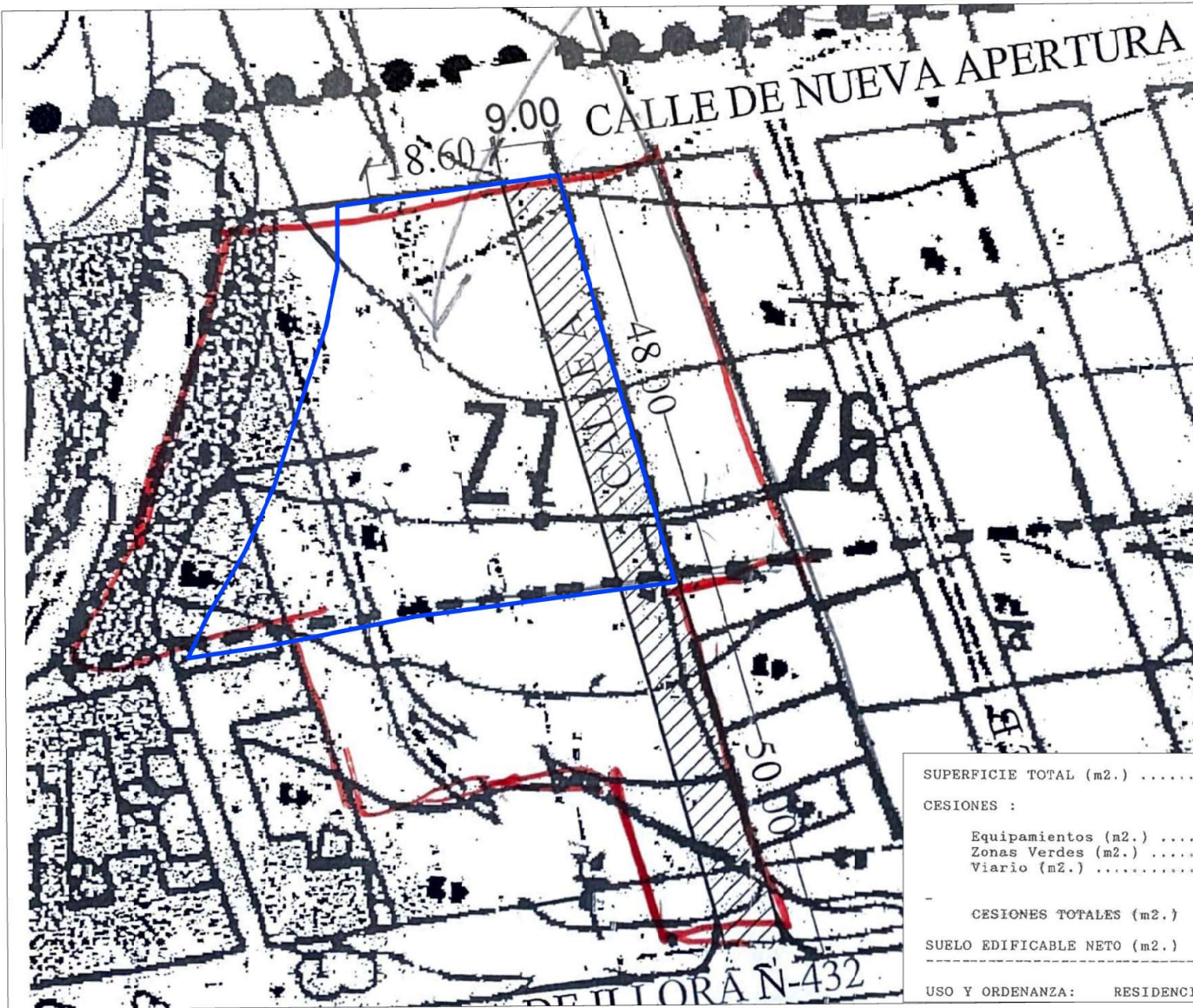

SUPERFICIE TOTAL (m ²)	2.980
CESIONES :	
Equipamientos (m ²)	-----
Zonas Verdes (m ²)	395
Viarío (m ²)	954

CESIONES TOTALES (m ²)	1.349
SUELO EDIFICABLE NETO (m ²)	1.631

USO Y ORDENANZA:	RESIDENCIAL/VIVIENDA RURAL



PROMOTOR: Rafael Muñoz Lorca

ESTUDIO DE DETALLE PARA LA APERTURA DE VIAL SECUNDARIO
DEL SECTOR 27 EN CASANUEVA - PINOS PUENTE (GRANADA)

E: 1/500

Arquitecto

J. Garzón Requena

3

ORDENACIÓN
VIGENTE NNSS

Para descargar una copia de este documento consulte la siguiente página web

Código Seguro de Validación 46b5e3799cd344fa96e5045591c8deb6001

Url de validación <https://sedesimplifica03.abiscloud.com/abis/idi/ax/iidiarxabsaweb/castellano/asp/verificadorfirma.asp?nodeabsisini=044>

Metadatos Origen: Origen ciudadano Estado de elaboración: Original



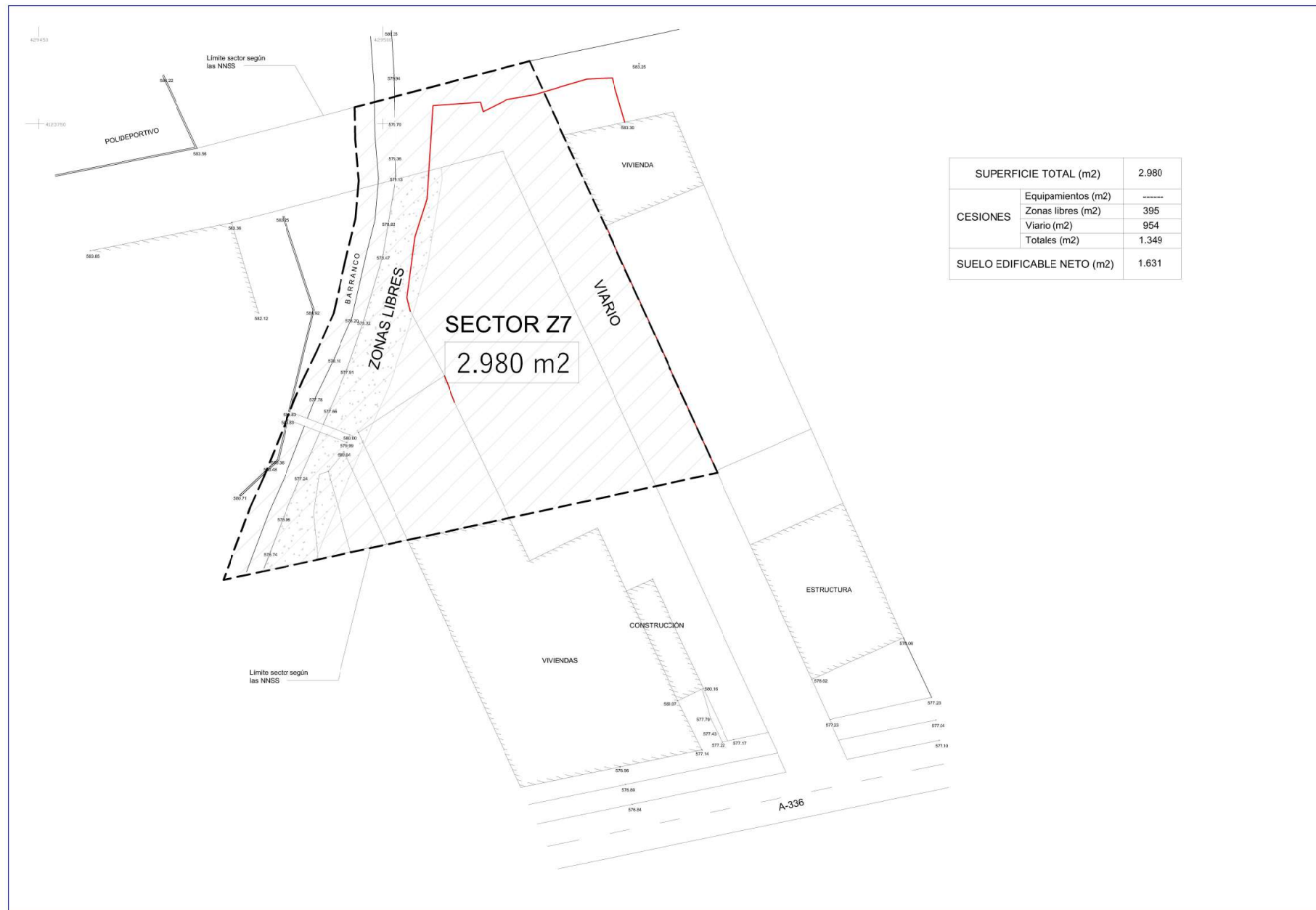

SUPERFICIE TOTAL (m2)		2.980
CESIONES	Equipamientos (m2)	-----
	Zonas libres (m2)	395
	Viaro (m2)	954
Totales (m2)		1.349
SUELO EDIFICABLE NETO (m2)		1.631



PROMOTOR: Rafael Muñoz Lorca

ESTUDIO DE DETALLE PARA LA APERTURA DE VIAL SECUNDARIO DEL SECTOR Z7 EN CASANUEVA - PINOS PUENTE (GRANADA)

E: 1/500

Arquitecto

J. Garzón Requena

4

UNIDAD DE EJECUCIÓN Z7

Para descargar una copia de este documento consulte la siguiente página web

Código Seguro de Validación 46b5e3799cd344fa96e5045591c8deb6001

Url de validación <https://sedesimplifica03.abiscloud.com/abis/idi/arx/idiarxbsaweb/castellano/asp/verificadorfirma.asp?nodeabsisini=044>

Metadatos Origen: Origen ciudadano Estado de elaboración: Original



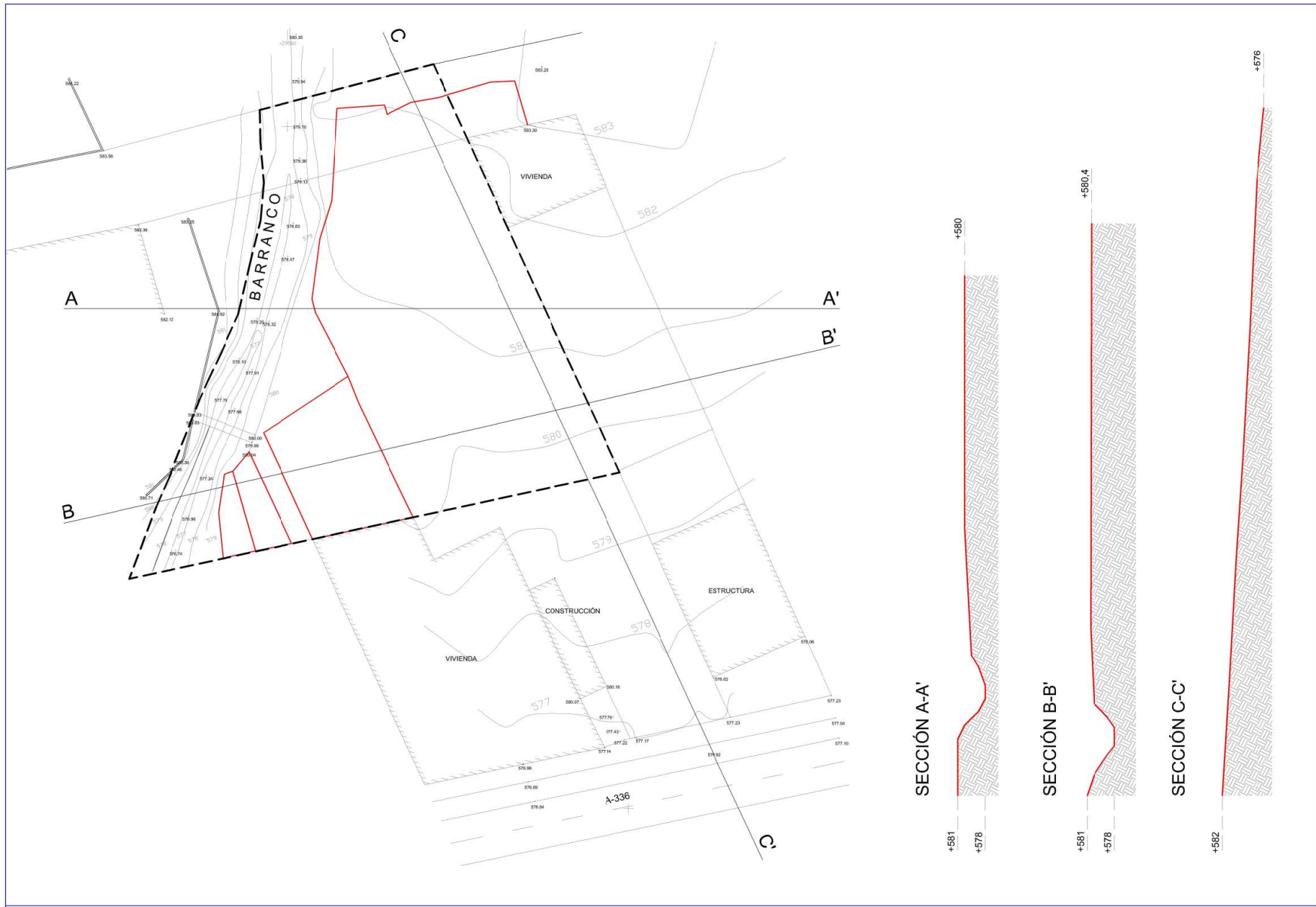

PROMOTOR: Rafael Muñoz Lorca

ESTUDIO DE DETALLE PARA LA APERTURA DE VIAL SECUNDARIO DEL SECTOR 27 EN CASANUEVA - PINOS PUENTE (GRANADA)

E: 1/500



J. Garzón Requena

5

TOPOGRAFIA ACTUAL

Para descargar una copia de este documento consulte la siguiente página web

Código Seguro de Validación 46b5e3799cd344fa96e5045591c8deb6001

Url de validación <https://sedesimplifica03.abiscloud.com/abis/idi/ax/idiarxbsaweb/castellano/asp/verificadorfirma.asp?nodeabsisini=044>

Metadatos Origen: Origen ciudadano Estado de elaboración: Original



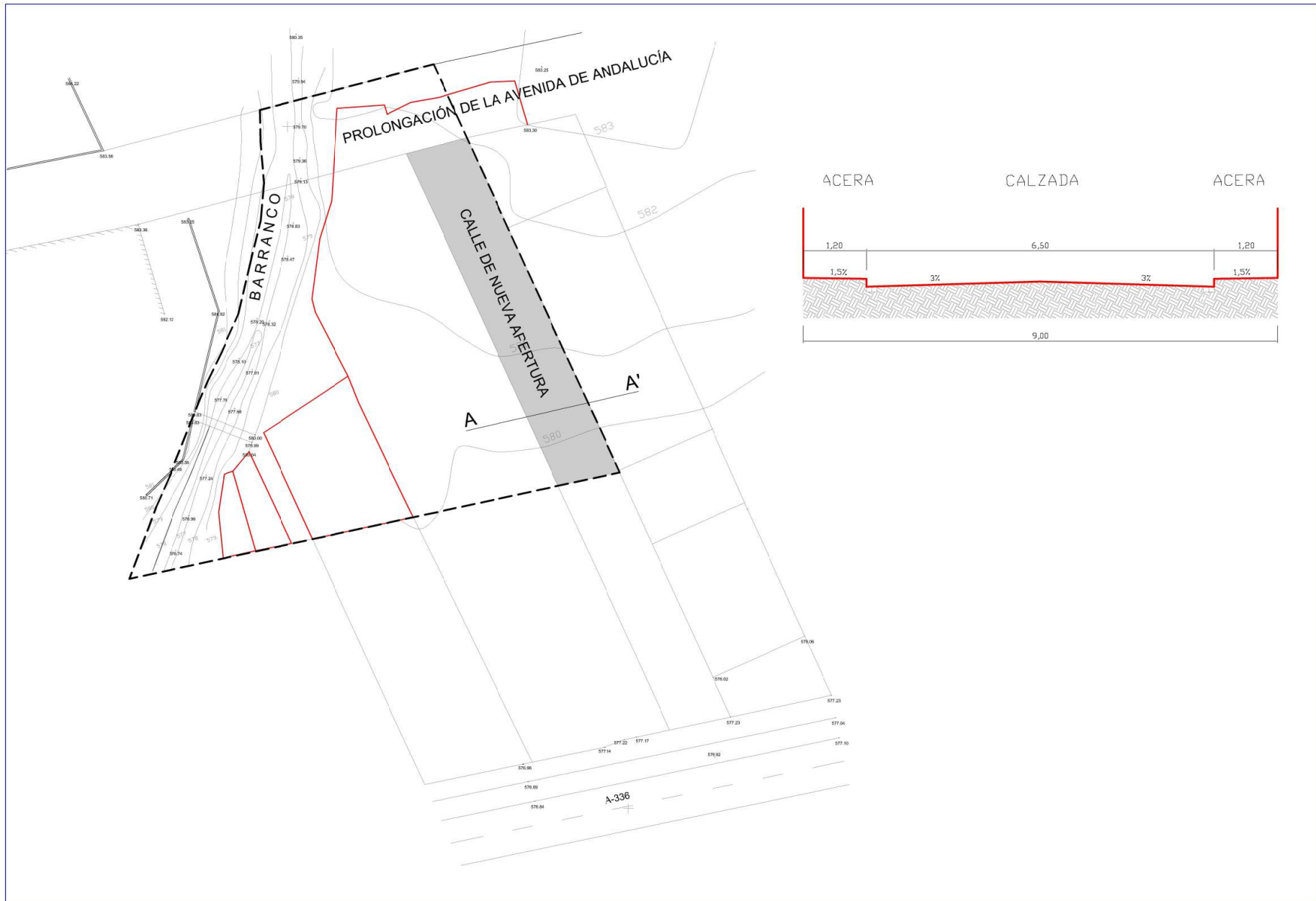

PROMOTOR: Rafael Muñoz Lorca

ESTUDIO DE DETALLE PARA LA APERTURA DE VIAL SECUNDARIO DEL SECTOR 27 EN CASANUEVA - PINOS PUENTE (GRANADA)

E: 1/500



J. Garzón Requena

6

TOPOGRAFIA MODIFICADA

Para descargar una copia de este documento consulte la siguiente página web

Código Seguro de Validación 46b5e3799cd344fa96e5045591c8deb6001

Url de validación <https://sedesimplifica03.absiscloud.com/absis/idi/arx/idiarxabsaweb/castellano/asp/verificadorfirma.asp?nodeabsisini=044>

Metadatos Origen: Origen ciudadano Estado de elaboración: Original

